Szeg, 1936. 56. évfolyam.

KŐSZEG ÉS VIDÉKE KÉPES HIRADÓJA

Előfizetési díjak: helyben negyedévre P 1·50
Vidékre és Ausztriába postán „ P 2·20
Külföldre egy évre 4 dollár. Egyes szám 14 fill.

Megjelenik minden vasárnap reggel.
Felelős szerkesztő és kiadótulajdonos:
PÓNAI FRIGYES
Várkör 30. sz. Telefonszám 23.

Hirdetések milliméterdrukksor 4 fillér.
Szöveg közötti reklámhír sora 20 fillér.
Nyílttér sora 40 fillér.
Hirdetések díja előre fizetendő.

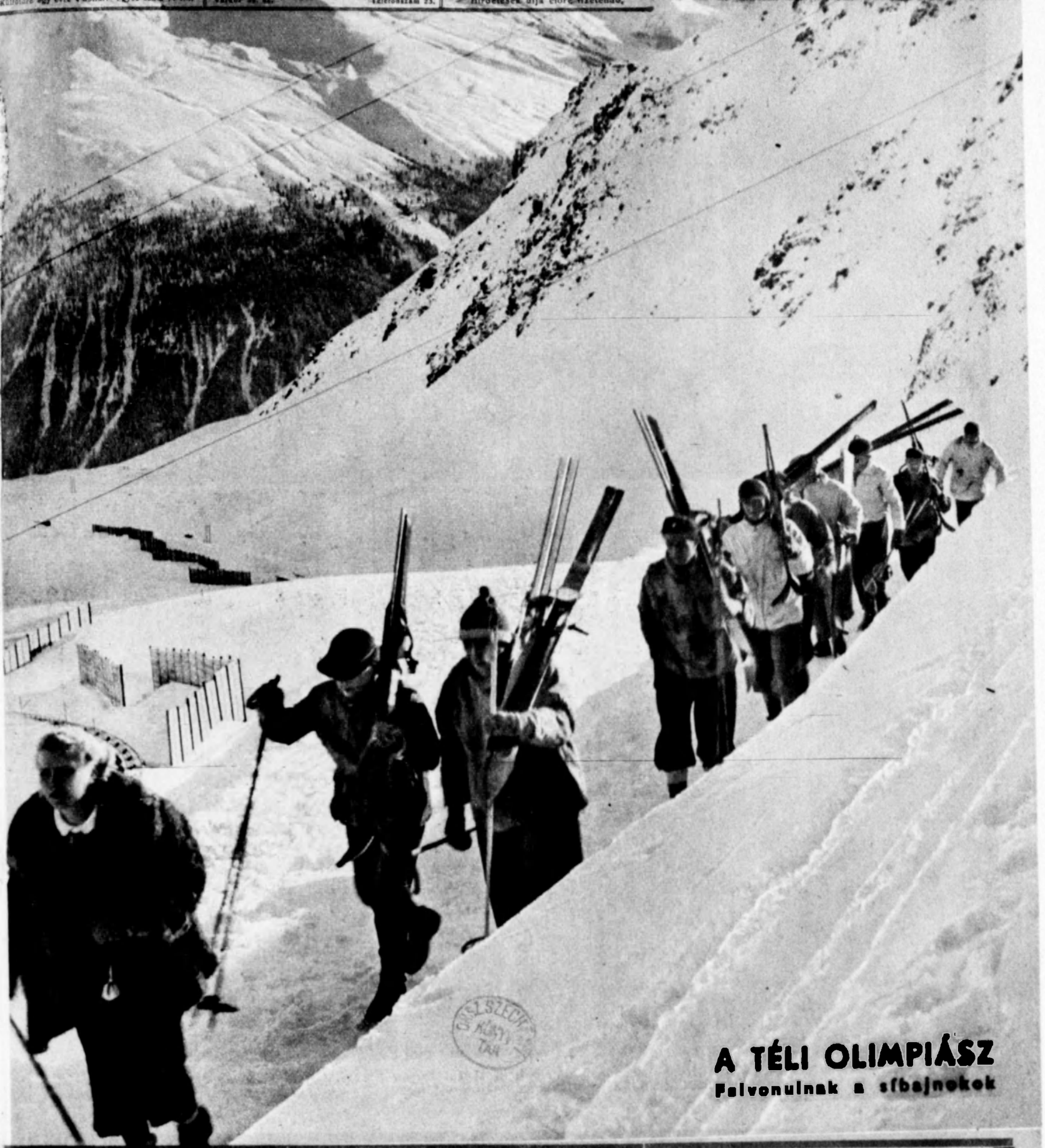

A TÉLI OLIMPIÁSZ
Felvonulnak a sífbajnokok

Erzsébet királyné-szálló
Budapest, IV. Egyetem-utca 5.
(A Belváros központjában.)
Az Erzsébet pincében 1 pincér rendszer!

100 modern kényelmes szoba. Liftek.
Hideg-meleg folyóviz. Központi fütés.
Az étterem és kávéházban minden este szalonzene. — ~ **Menü 1.60 P.** ~

Horthy Miklós kormányzó és felesége ünnepélyes keretek között nyitotta meg Budapesten a dán képzőművészeti kiállítást. A kormányzó Struckmann dán kultuszminiszteri kikuldöttel, baloldalt a kormányzó neje.

Az idei Jogászbál most zajlott le a Vigadóban. A Jogászbál díszpáholyában Antal István igazságügyi államtitkár (1), Korniss Gyula dékán (2) és Zsitvay Tibor nyugalmazott igazságügyminiszter (3).

Dr Vargha Imre nyugalmazott államtitkár, a legfőbb állami számvevőszék új elnöke.

Csokoládé Dreher keksz különlegességek

A 35. nemzetközi légügyi közlekedési konferencia most nyílt meg Berlinben.

Hatalmas árvíz pusztít Európa szerte. A franciaországi Poitiers-i pályaudvar másfélméteres víz alatt.

Angliában is milliós károkat okoz az árvíz. A kiáradt Tenese városokat és falvakat pusztít.

EGMA LIKŐRÖKET VEGYEN!

Az indiai Calcuttában a hinduk és a mohamedánok közötti véres összetűzések folytak. Az angol rendőrség szétszerelte a verekedőket, fegyvereiket — a hatalmas bambusz husángokat — a nyílt utcán elégetik.

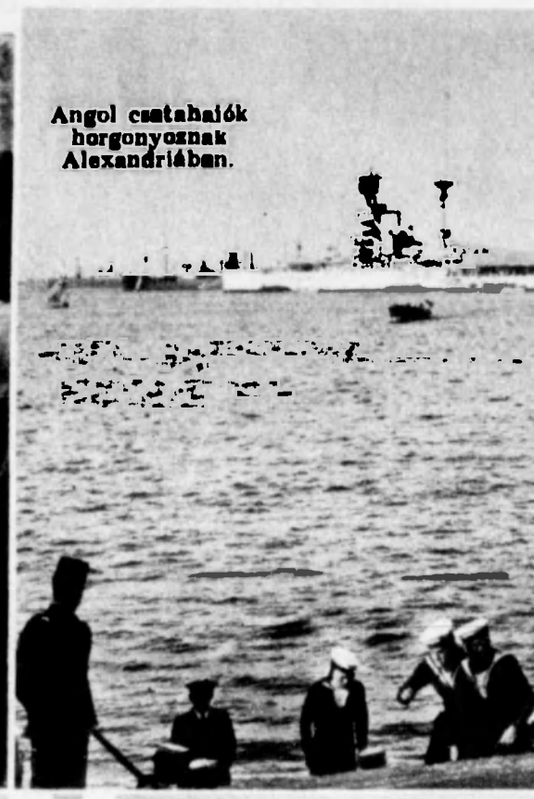

Angol csatahajók horgonyoznak Alexandriában.

Anglia minden eshetőségre készen rengeteg katonát vont össze Egyptomban, az olasz líbiai határ mentén. Angol katonai tábor Sidi-Bikrben, a líbiai határon.

Bizoli olasz tábornok, aki az abszinoknak Akszum alatti offenzíváját visszaverte.

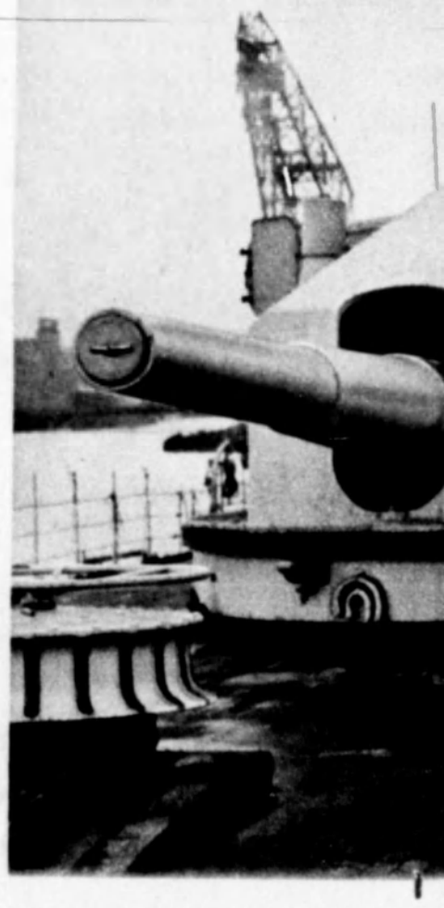

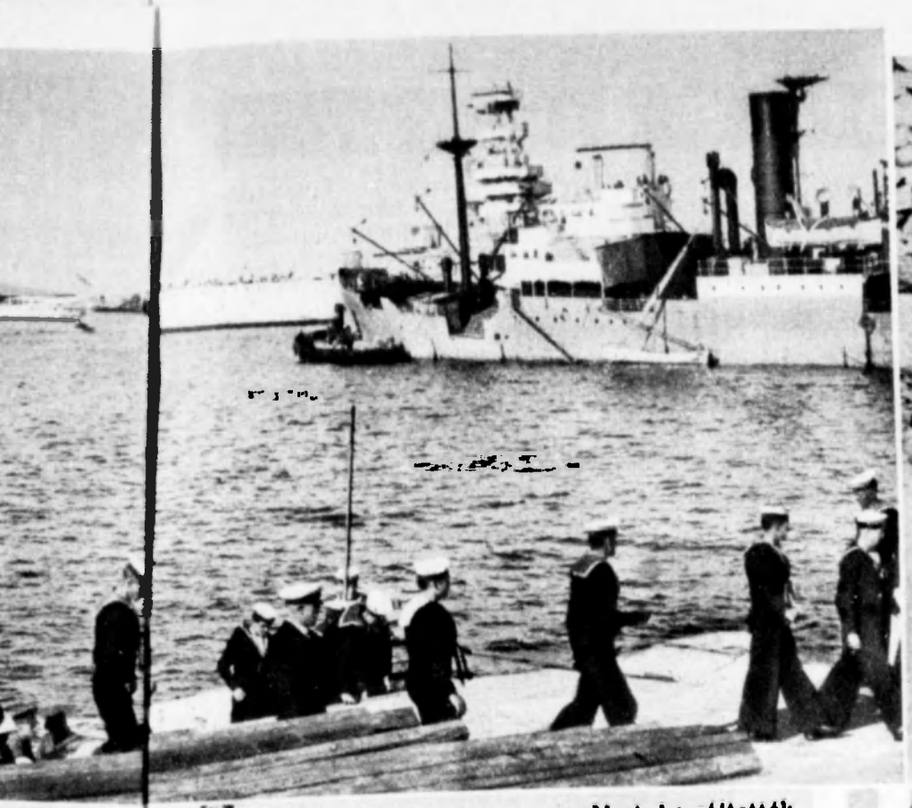

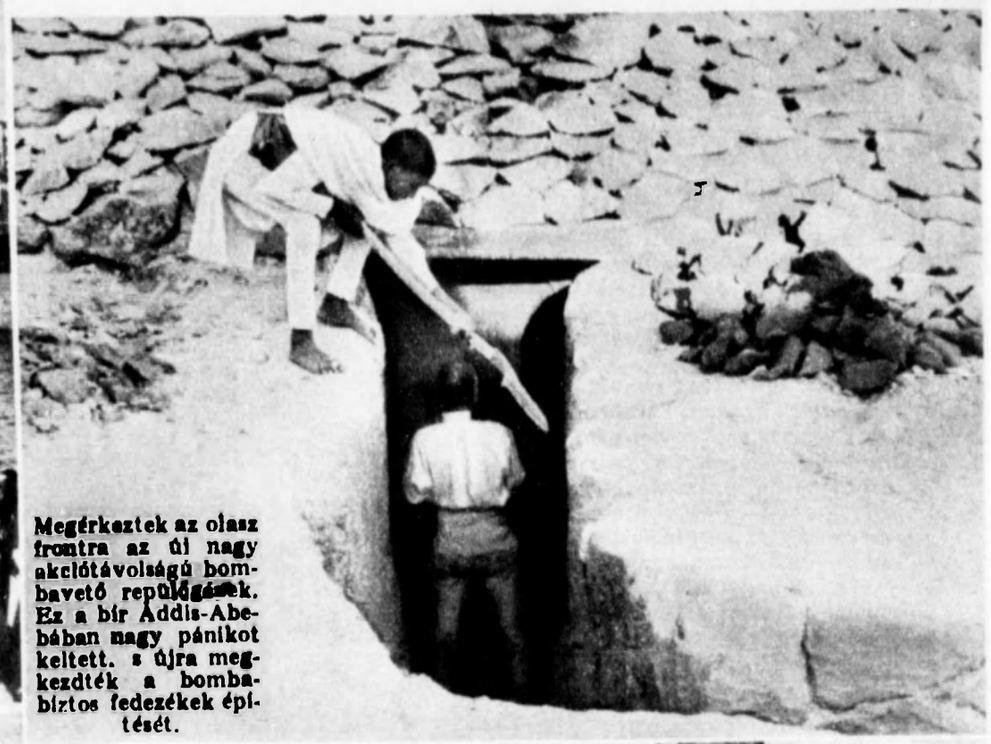

Megérkeztek az olasz frontra az új nagy akciótávolságú bombavető repülőgépek. Ez a hír Addis-Abebában nagy pánikot keltett, s újra megkezdték a bombabiztos fedezékek építését.

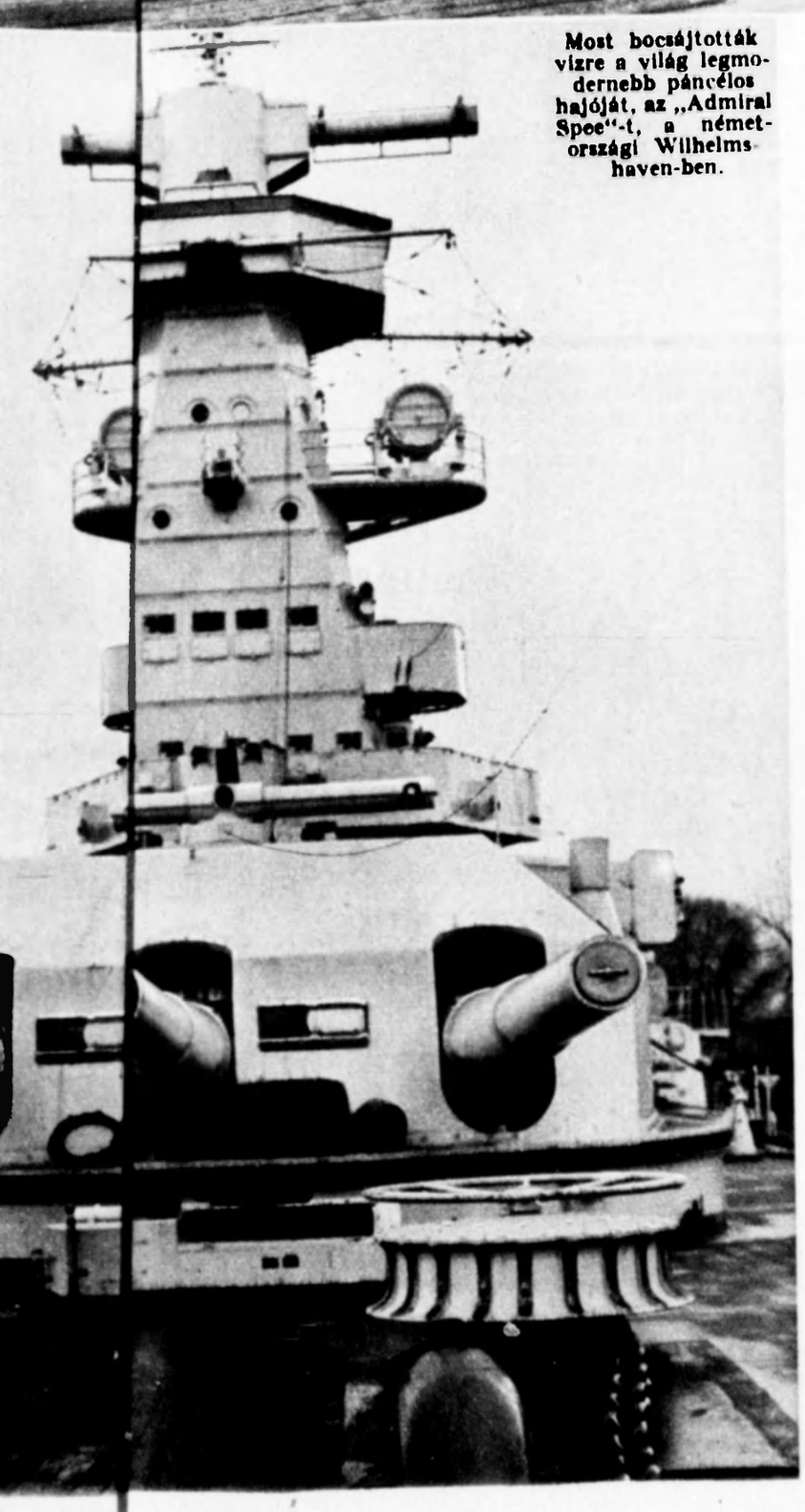

Most bocsájtották vízre a világ legmodernebb páncélos hajóját, az „Admiral Spee"-t, a németországi Wilhelmshaven-ben.

Az olasz király és Mussolini távozik a római „Névtelen katona" emlékművétől, ahol díszes ünnepség keretében búcsúztatták Róma két háziezredét, az abesszin frontra induláuk előtt.

Január 10-én fogadta Hitler birodalmi vezér és kancellár a német nép és a külföldi követek újévi üdvözlését. Hitler elvonul a kancellári palota elé kivezényelt díszszázad sorfala előtt.

Üvegházak, szobanövények kártevői

Az üvegházak egyenletes meleg levegője igen kedvező életfeltételeket teremt egyes kártevőknek, hasonlóan a szobanövényeken is hamar elszaporodnak télen a száraz meleg és poros szobalevegőn a különféle ártalmas rovarok. Így a levéltetvek, amik nemcsak szívásukkal tesznek kárt, hanem az elhullatott „mézharmat" is melegágya sokféle káros gombabetegségnek. A pajzstetvek számos fajtája főleg a keménylevelű növényeket támadja meg előszeretettel. A vándor pajzstetvek pajzsnélküli fehér gyapjas rovarok, a pozsgás nedvdús növényeket kedvelik és a levelek hónaljában telepszenek meg. Hasonlóan káros és veszedelmes a kertészek és szobanövény kedvelők réme a takácsatka vagy vöröspók, amit szabadszemmel alig vehetünk észre olyan kicsiny; ez a levelek hátsó felén telepszik meg és szívja a növény nedvét. E kártevők ellen fel kell venni a harcot, mert ellenkező esetben kedves növényeink előbb-utóbb, de tönkremennek. Mindezen rovaroknak jó pusztítószere a Pronikol, amit ¼—½ %-os oldatban használunk, ½ %-os káliszappannal keverve. Ügyelni kell, hogy a permetezés olyan alapos legyen, hogy jól megáztassa a kártevő testét. Kisebb növényeket, ha a kártevők erősen megtámadták, legalkalmasabb ha egy vödörben előkészített permetlében megmártjuk úgy, hogy a földjét ne érje az oldat. Permetezésnél óvatosak legyünk, hogy a földet ne áztassa át a permetlé; lehetőleg lefelé, vagy ferdén tartsuk a növényt. A permetezést szájpermetezővel vagy egy üres és szappanos vízzel többször kimosott „Dejó" légyírtó fujtatójával végezhetjük, ügyelve arra, hogy a permetlé ne jusson arcunkra vagy szánkba.

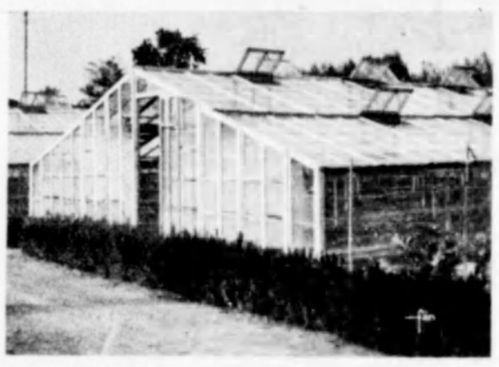

Elektromos fűtésű üvegház Firenzében (Fotó Fári)

Gyapjas tetűvel fertőzött ág

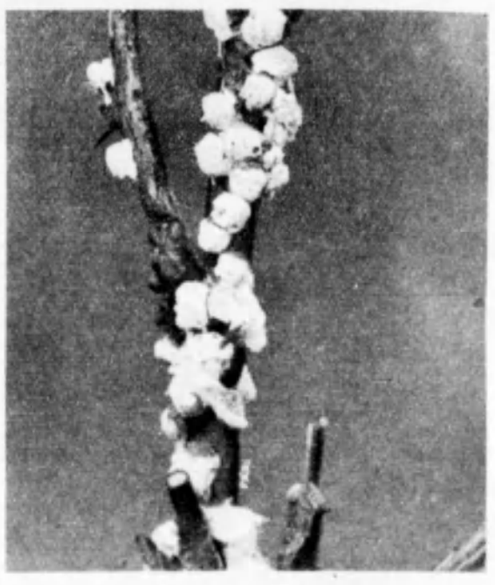

Gyapjas pajzstetű

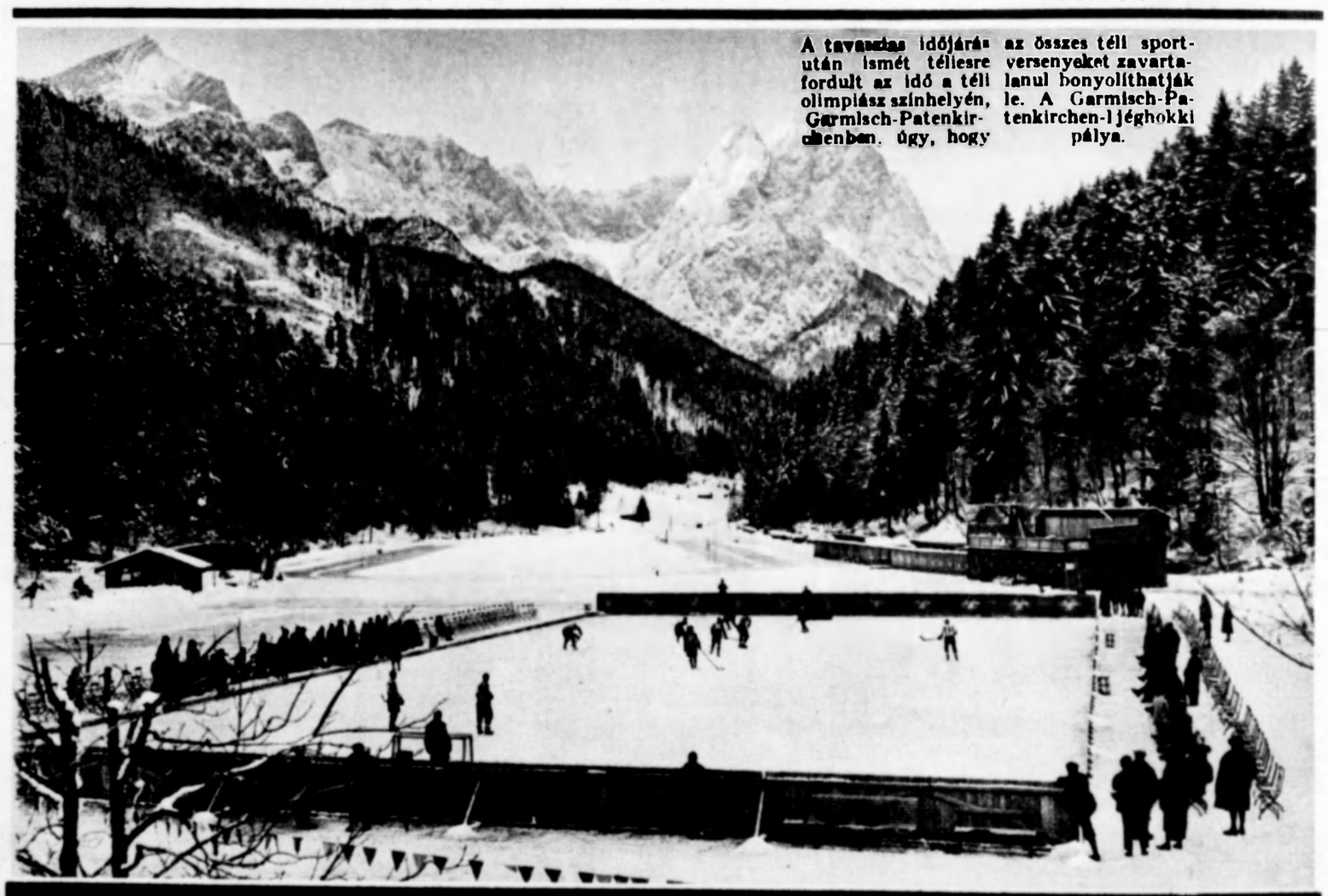

A tavaszias időjárás után ismét télies re fordult az idő a téli olimpiász színhelyén, Garmisch-Patenkirchenben, úgy, hogy az összes téli sportversenyeket zavartalanul bonyolíthatják le. A Garmisch-Patenkirchen-i jéghokki pálya.

Állattenyésztésnél Pekk és Futor nélkülözhetetlen!
(Chinoin, Ujpest)

1. A jászberényi Levente Egyesület által 1936. január 4-én rendezett táncmulatsag védnökségének egy csoportja. 2. A táncospárok csoportja.
(Fotó Zsak Jenő.)

Évszázadok óta izgatja a feltalálókat a nap energiájának mozgó energiává való felhasználása. Jose Ylla Conte spanyol mérnök most készült el, — hét évi faradságos munka után — napmotor találmányával, melylyel dinamókat tart üzemben és a termelt villamossággal világít, fűt és motorokat hajt.

Tiszti vitézi bál Székesfehérvárott. A bál előkelőségeinek egy csoportja. Balról jobbra: vitéz Pálffy Andor pénzügyigazgató, Széchenyi Viktor gróf főispán, Böckl József altábornagy a 2. vegyesdandár parancsnoka, vitéz Poós Rezső ezredes székkapitány, vitéz lékai Hochenberger Antal vezérkari ezredes, Farkas Sándor h. polgármester. Alsó kép: a palotással nyitó párok magyarruhás csoportja.
(Hege László felv.)

A Hungaria labdarugó csapata Párizsban 5:0 arányban győzött a Stade Francais ellen. — A magyar védelem munkában: Ujváry kapus egy veszélyes labdát kiöklöz.

ELOLVADOK A GYÖNYÖRŰSÉGTŐL, MERT NIKOTEXET SZÍVHATOK

Rádiótechnika az orvostudomány szolgálatában. A szív zörejeit elektromos mikrofonnal felerősítik és hangszóró segítségével könnyen megállapítják a szív rendellenes működését.

Nyomatott Tolnai Nyomdai Műintézet és Kiadóvállalat Rt. Budapest mélynyomó körforgógépein
Felelős szerkesztő és kiadó: Timáry Mihály