Kőszeg, 1936. 56. évfolyam.

KŐSZEG ÉS VIDÉKE KÉPES HIRADÓJA

Előfizetési díjak: helyben negyedévre P 1·60
Vidéken és Ausztriába postán „ „ P 2·20
Németországban egy évre 4 dollár. Egyes szám 14 fill.

Megjelenik minden vasárnap reggel.

Felelős szerkesztő és kiadótulajdonos: BÓBAI FRIGYES
Várkör 32. sz. Telefonszám 21.

Hirdetések millimétersoronként 8 fillér.
Beküldött reklámszöveg sora 20 fillér.
Nyilttér sora 40 fillér.
Hirdetések díja előre fizetendő.

A Vitézi Szék bálja

Horthy Miklós kormányzótól jobbra: Anna királyi hercegnő, Horthy Miklósné és József királyi herceg. Balról jobbra: Gömbös Gyula miniszterelnök, Mackensen német követ felesége, Lalaige belga követ felesége, Lukasich altábornagy, Shvoy hadseregfőparancsnok.

(Schaffer felv.)

Erzsébet királyné-szálló
Budapest, IV. Egyetem-utca 5.
(A Belváros központjában.)
Az Erzsébet pincében 1 pincér rendszer!

100 modern kényelmes szoba. Liftek.
Hideg-meleg folyóviz. Központi fütés.
Az étterem és kávéházban minden este szalonzene. — ~ Menü 1.60 P. ~

Az Actio Katolika XI. Pius emlékünnepe.

Osztrák ujságirók Kiskunhalason. Balról jobbra: Kolosváry-Bortsa Mihály miniszteri osztálytanácsos, Fekete Imre polgármester, Klieber udvari tanácsos, az osztrák ujságirók vezetője, Mikecz Ödön miniszterelnökségi osztályfőnök, Irinyi Jenő, Biró György országgyűlési képviselő.

Csokoládé Dreher keksz különlegességek

Darányi Kálmán földművelésügyi miniszternek a kormányzó az I. osztályú érdemrendet adományozta.

Szmrecsányi Sándort, a képviselőház elnökét a kormányzó az I. osztályú magyar érdemkeresztel tüntette ki.

Marton Béla, a NEP elnöke ünnepélyesen megnyitja a MOVE nagysikerű báljat.

Téli olimpiász

Óriási forgalom a garmischi — különben csendes — pályaudvar előtt.

A megnyitó ünnepség főpróbája. A csütörtöki megnyitó előtti napon felvonultak az egyes nemzetek jelzőtábláival a stadion munkásai, hogy a megnyitási ünnep teljes pontossággal történjék.

A franciák olimpiai bobcsapata treniroz.

Garmisch-Partenkirchenben

Téli estéhangulat...

A VI. olimpiai téli sportünnepélyek megnyitása a sízőstadionban.

Hitler birodalmi vezér üdvözli a bevonuló nemzetek olimpikonjait.

házi
ban
nyő
rófa
onta
dő-

A váratlanul elhunyt Kondylis tábornoknak, az új görög királyság megteremtőjének temetése Athénben.

Boris bolgár király, aki az angol király temetésére érkezett Londonba, visszautazása előtt a Victoria pályaudvaron.

Starhemberg herceg, Ausztria alkancellárja (x) Flandin francia külügyminiszterrel tárgyal Párisban a Habsburg kérdésről.

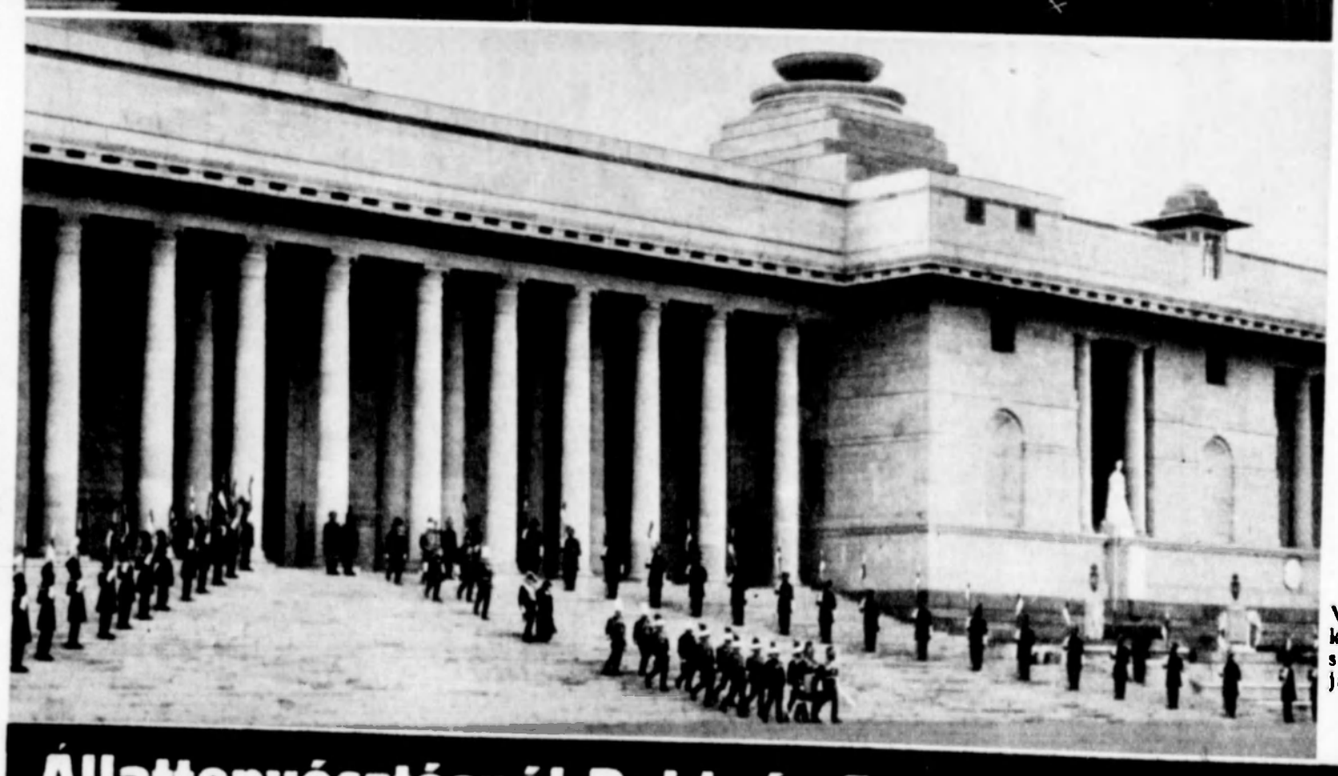

VIII. Edward angol királyt, India császárává proklamálják Delhiben, India fővárosában.

Állattenyésztésnél Pekk és Futor nélkülözhetetlen!
(Chinoin, Ujpest)

MEZŐGAZDASÁG

A fiatal vetések pusztulása

Ősszel, kora tavasszal a kalászos vetésekben feltünik itt is, ott is egy-egy folt, hol a gabona levélzete összegubancolódva elszárad. A foltok gyorsan szaporodnak és növekednek úgy, hogy néhol nagy területeken eltünik a vetés — újra kell vetni az egész táblát. — Ezt az érzékeny kárt a gabonafutrinka lárvája okozza, amely nappal a tőhöz közel fúrt függőleges mély járatban tanyázik, de éjjel felszínre jöve a levélzetet behúzza a furatba és jellegzetes szájalkatának megfelelően összerágja, „összecsócsárolja". Pusztítása nagyon jellemző és igen könnyen felismerhető. Megbizonyosodhatunk, hogy a kártétel tényleg a „csócsáró"-tól származik-e, mert ha igen, úgy a kiszáradt tő mellett 1—2 ásónyomnyira leásva, a kiemelt földet átvizsgálva, feltétlenül megtaláljuk a 2—4 cm hosszú, néha szürkés, néha sárgásfehér, hátán és fején sötét chitinpáncélt viselő lárvát, olykor 6—8-ad magával. A kártétel ősszel kezdődik, a hideg beálltával szünetel és kora tavasszal még folytatódik, majd a lárvák bábozódás után bogárrá alakulnak, kb. mikor a szemek teljes érésben vannak. A bogár maga a kalász pusztítója és ha már ekkor nem is jelent akkora veszedelmet, mint lárva korában, mégis érzékeny kárt okozhat. Védekezni ellene lárvaállapotban lehet és kell. Ha észrevesszük a vetésben a futrinkalárva okozta foltokat, a foltok kerületét 2 méter szélességben lepermetezzük 1—1½%-os magas hatóanyag százalékot tartalmazó arzénkészítménnyel (Arzola, Darsin, Aresin), nagyon ügyelve, hogy ködszerűen szórjon a gép. A permetezést 4—5 nap mulva ismételjük meg, hangsúlyozva, hogy a permetezést nagyon gondosan kell megcsinálni,

mert a kalászosok levelén nehezen tapad a permetlé. A tapadás elősegítésére célszerű félmennyiségű Arzola-Darsin pépet keverni a permetléhez. Például 75 deka porhoz 75 deka pépet mérünk és ezt a mennyiséget 100 l vízben elkeverjük.

Embermagasságú fűben előnyomuló olasz gépfegyveres osztag, az északabesszíniai harctéren.

Kliment Károly békéscsabai fiatalember önarcképe. Kliment gyalog ment ki Münchenbe s ott Moritz Heymann német festőművész iskolájának növendéke lett. Heymann igazgató ingyen tanítja a tehetséges magyar fiút, akinek szép jövőt jósol.

EGMA LIKŐRÖKET VEGYEN!

házi
ban
nyő
rófa
onta
rdő-

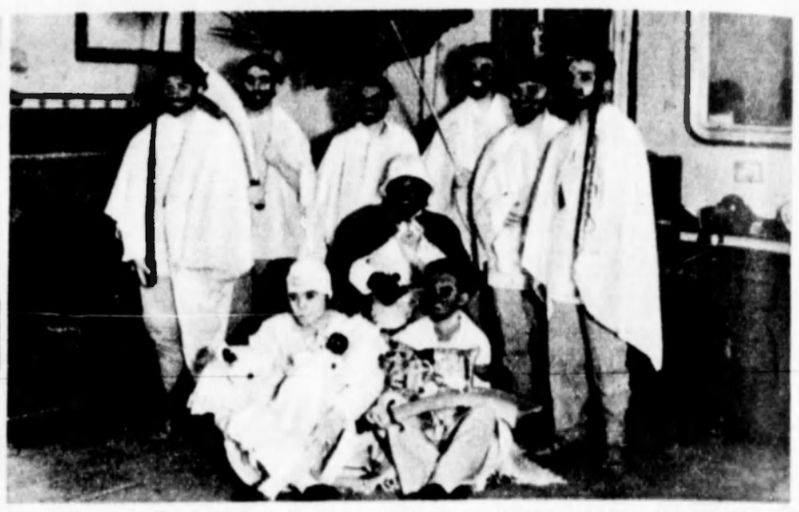

A Kőszegi Önkéntes Tűzoltó Egylet álarcosbaljának legtökéletesebb jelmeze: A Négus (Szederkényi Ilonka) két csecsemő hajával és testőreivel.

A jánoshalmi gyümölcstermesztők másfélezer tagot számláló egyesületének hatodik fiókja alakult meg Szentkatán.

Képes Híradó humora

Börtönben

— Egy úr akar beszélni magával a várószobában.

— Mondja neki, hogy nem vagyok itthon.

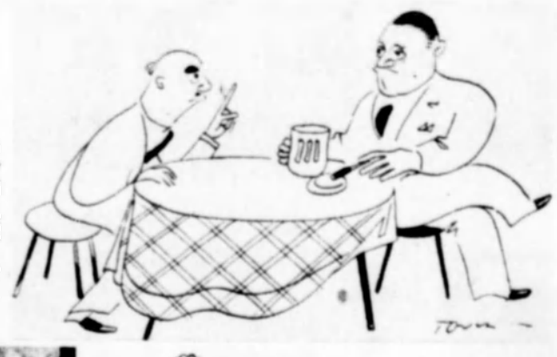

— Hallod, nem szép tőled, hogy amikor a feleséged influenzában fekszik, te itt agyoniszod magad...

— Miért ne? Iszom az egészségére!

Ok és okozat

— Julcsa, szaladjon rögtön orvosért, jöjjön rögtön a feleségemhez, mert megvágtam az ujjamat!

Nyomatott Tolnai Nyomdai Műintézet és Kiadóvállalat Rt. Budapest mélynyomó körforgógépein
Felelős szerkesztő és kiadó: Timáry Mihály