Kőszeg, 1936. 56. évfolyam.

KŐSZEG ÉS VIDÉKE KÉPES HIRADÓJA

Előfizetési díjak: helyben negyedévre P 1·50
Vidékre és Ausztriába postán . . P 2·20
Külföldre egy évre 4 dollár. Egyes szám 14 fill.

Megjelenik minden vasárnap reggel.
Felelős szerkesztő és kiadótulajdonos: RÓNAI FRIGYES
Várkör 30. sz. Telefonszám 23.

Hirdetések díjszabásszerint 6 fillér.
Szöveg közötti reklámsor sora 30 fillér.
Nyílttér sora 60 fillér.
Hirdetések díja előre fizetendő.

MÁRCIUS 15
A MAGYAR SZABADSÁG ÜNNEPE

Erzsébet királyné-szálló
Budapest, IV. Egyetem-utca 5.
(A Belváros központjában.)
Az Erzsébet pincében 1 pincér rendszer!

100 modern kényelmes szoba. Liftek. Hideg-meleg folyóviz. Központi fűtés. Az étterem és kávéházban minden este szalonzene. — - Menü 1.60 P. -

Bornemisza Géza iparügyi miniszter serlegbeszédet mond a kaposvári Magyar Nemzeti Szövetség serlegvacsoráján. Balról jobbra: Kaposvary György polgármester, Igmándy Hegyessy László, Somogy vármegye főispánja és Pephaich Pál, Somogy megye alispánja.

Vitéz Horváth István Baranya vármegye és Pécs város uj főispánjának ünnepélyes beiktatása. Felső kép: Virágh Ferenc megyés püspök olvassa az esküminta. Alsó kép: A beiktatás közönsége. Az első sorban: Kozma Miklós belügyminiszter, tőle jobbra: Montenuovo herceg, Igmándy-Hegyessy László Somogy vármegye főispánja, Thuránszky László Tolna vármegye főispánja és Perczel Béla Tolna vármegye alispánja.

Állattenyésztésnél Pekk és Futor nélkülözhetetlen!
(Chinoin, Ujpest)

Zadravetz István püspök felszenteli a budapesti Pálos kolostorba vezető uton elhelyezett Kálváriát.

A HONSZ jászberényi csoportja közgyűlésének résztvevői. (Zsák felv.)

Gecse Árpád festőművész jubiláris kiállítását vasárnap nyitották meg Jászberényben, a városháza disztermében előkelő közönség jelenlétében. A művész egyik képe: Jászkun huszár előörsön.

Boda József theologiai magiszter, református lelkész veszprémi beiktatása. A x jelölt az uj lelkész. (Vitéz Mészáros felv.)

A „Mansz" magyar ruha bemutatója Debrecenben. (Bur felv.)

EGMA LIKÖRÖKET VEGYEN!

A német világtörténelmi események

Hitler birodalmi vezér és kancellár a birodalmi gyűlésen bejelenti a locarnói szerződés megszüntét

Ujjongó lelkes tömegek a Kroll-téren, a birodalmi gyűlés helyisége előtt éneklik a német indulot.

A német csapatok bevonulása Kölnbe.

A Kölnbe bevonult csapatok parancsnoka, Klerge generális megbeszélést folytat a bevonulásra vonatkozó jelentést. Jobbra a hivatalos láncal Köln főpolgármestere dr Riesen.

Eden angol külügyminiszter távozik a miniszterelnökségről a locarnói szerződéssel kapcsolatban folytatott tanácskozás után.

Flandin francia külügyminiszter (x) a locarnói szerződés ügyében az államtanács előtt ismertette a francia álláspontot.

Hitler b
zér és
birodaln
bejelenti
szerződé

Az aduai olasz-abesszín csata 40 éves emlékünnepe a római Ismeretlen Katona emlékművénél. Viktor Emanuel olasz király, tőle balra második Mussolini.

A lipcsei tavaszi vásár gépipari és építési pavillonja.

Teherautókon mennek előre az olasz csapatok.

Companys, a fogságból kiszabadult Katalán államférfi diadalmenetben vonul be Barcelonába, a katalán fővárosba.

MEZŐGAZDASÁG

Egérkárok a lucernásokban és lóherésekben

A legtöbb gazda még visszaemlékszik 1933-iki ősz folyamán tapasztalt nagymértékű egérkárokra, amelyeket azután a téli fagyok oly mértékben kimélyítettek, hogy tavasszal sok lucerna- és lóheretáblát ki kellett szántani.

Az idén is a lucerna- és lóheretáblák bejárásánál

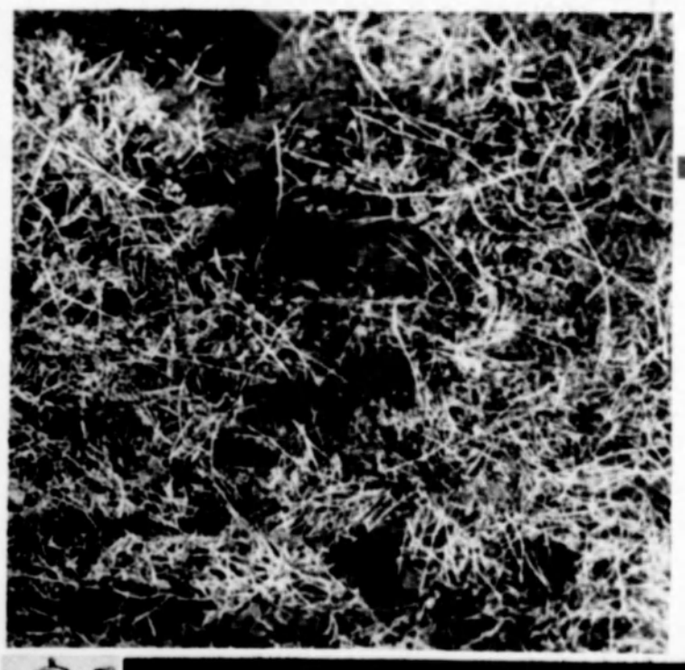

igen sok helyen található tömegesen egérlyuk és egérjárat. Ezek a járatok a föld szine alatt sűrűn összefüggve, hótakaró nélkül a hideg légáramlatnak ki vannak téve és így az áttelelő növényzet gyökerei könnyen kifagynak. A talaj aláaknázása most télvíz idején is folytatódik, amennyiben tehát hótakaró a táblákon nincsen, az egérirtást *Arvalinnal* vagy *Zelio*-magvak kirakásával most is folytatni kell, ha azt ősszel elmulasztották.

„Fluvius" aluminium serleges kutak

Tenyészállatvásáron megtekinthető WEISS MANFRÉD R.-T. kiállításán

Kérjen részletes ismertetőt: Agrarglobus Mezőgazdasági Gépkereskedelmi R.-T. Budapest, V. Lipót körút 12

MOST Városvár mag
A LEGJOBB
BUDAPEST, IV, KOSSUTH LAJOS U. 3

Csáky Lajos városi tiszti főügyész a hódmezővásárhelyi ref. egyház főgondnokának beiktatása. *(Schmitzer felv.)*

Most avatta fel Lord Willington indiai alkirály az uj delhi-i repülőteret.

VIII. Edward angol király kitünteti a velszi gárda tagjait.

Miklas osztrák köztársasági elnök és Innitzer bíboros, hercegprimás a bécsi egyetemi templomban, a bécsi egyetem doktorrá avatási ünnepségen.

Hirota az uj japán miniszterelnök Sir Robert Clive-vel, Anglia tokiói nagykövetével.

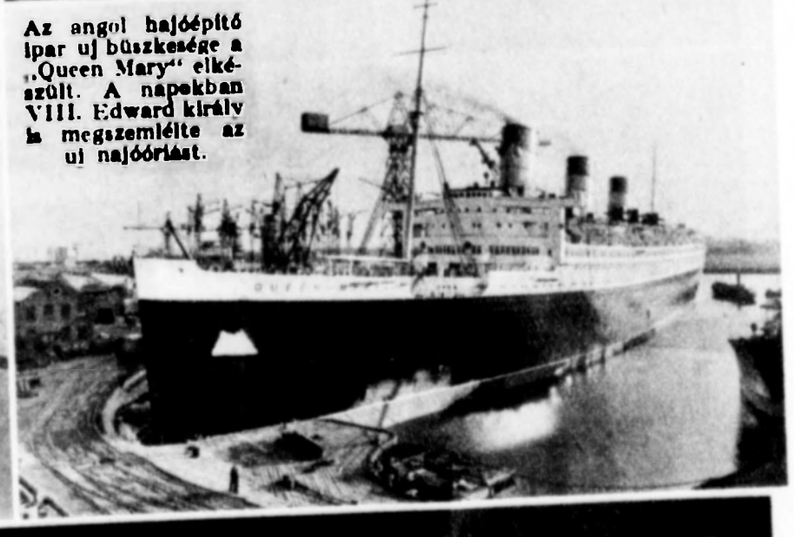

Az angol hajóépitő ipar uj büszkesége a „Queen Mary" elkészült. A napokban VIII. Edward király is megszemlélte az uj najóóriást.

Csokoládé Dreher keksz különlegességek

A japán vöröskereszt sátrakat és beteg-ápoló felszerelést küld az abesszin hadseregnek.

Az angol flotta gázmaszkos harci gyakorlatai a földközi tengeren.

...eck lengyel külügy-miniszter (X) Brüsszelben lengyel-belga külügyi vonatkozásu kérdéseket tárgyalta meg.

A veszprémi Magyar pettyes báljának koszorúsege. (Vitéz Mészáros felv.)

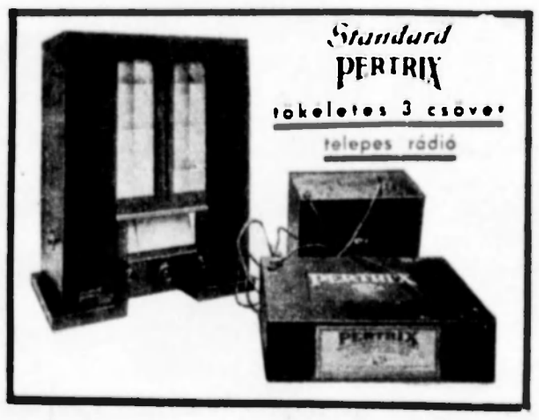

Nyomatott Tolnai Nyomdai Műintézet és Kiadóvállalat Rt. Budapest mélynyomó körforgógépein
Felelős szerkesztő és kiadó: Timáry Mihály